

SPORTELLO D'ASCOLTO PSICOLOGICO

Dr.ssa Daniela Picco

Psicologa Psicoterapeuta dell'Età Evolutiva

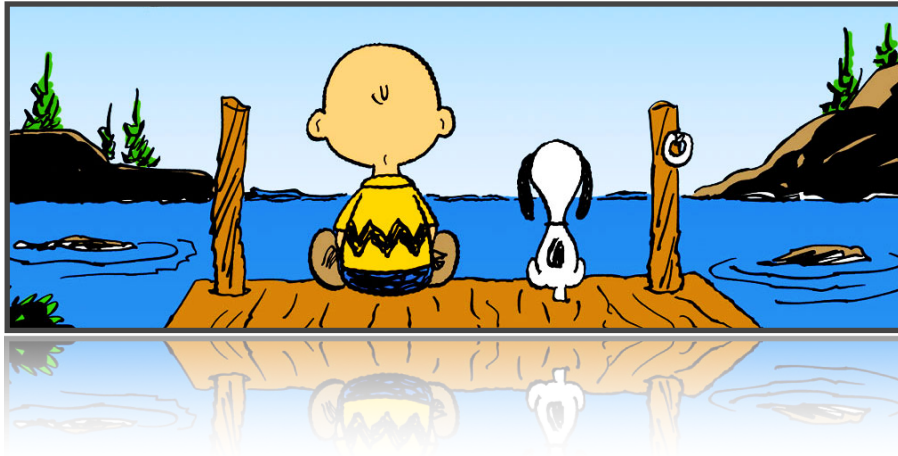

Lo Sportello d'Ascolto Psicologico è uno **spazio d'ascolto, di confronto e di sostegno** dove poter esprimere interrogativi e preoccupazioni, difficoltà e malesseri. Finalità principali sono la promozione del benessere individuale e collettivo e la prevenzione di possibili situazioni di disagio. L'attività dello Psicologo ha carattere di consulenza e prevede un massimo di 4/5 colloqui: insieme si ridefiniscono i problemi e si dà voce e significati ai propri vissuti emotivi, si individuano possibili soluzioni e si cercano strategie più funzionali per farvi fronte.

Lo Sportello d'Ascolto Psicologico è aperto agli **studenti**, autorizzati dai genitori se minorenni, ma nel contempo ai **docenti** e ai **genitori** per sostenerli nel loro ruolo educativo, nella comprensione di momenti critici che i ragazzi attraversano nel loro percorso di crescita e nella gestione di eventuali situazioni difficili.

Lo Sportello d'Ascolto Psicologico è svolto in forma **gratuita e tutelante la privacy** ed è attivo sino a conclusione dell'anno scolastico in entrambe le sedi di via della Rocca e di via della Cittadella secondo il calendario allegato.

Come richiedere un appuntamento. I ragazzi prenotano il colloquio attraverso un apposito quaderno, che troveranno al II piano della sede di via della Cittadella e all'ingresso della sede di via della Rocca e dove si inseriranno nel primo spazio disponibile. I genitori e i docenti possono scrivere una mail a dirigente.passoni@libero.it, specificando nell'oggetto "Sportello d'Ascolto Psicologico - c.a. dr.ssa Picco": la Psicologa provvederà a ricontattarli per fissare un appuntamento. Negli orari indicati la Psicologa rimane comunque sempre disponibile per qualsiasi chiarimento.